教室の日本語

1. 出席をとります

00-01

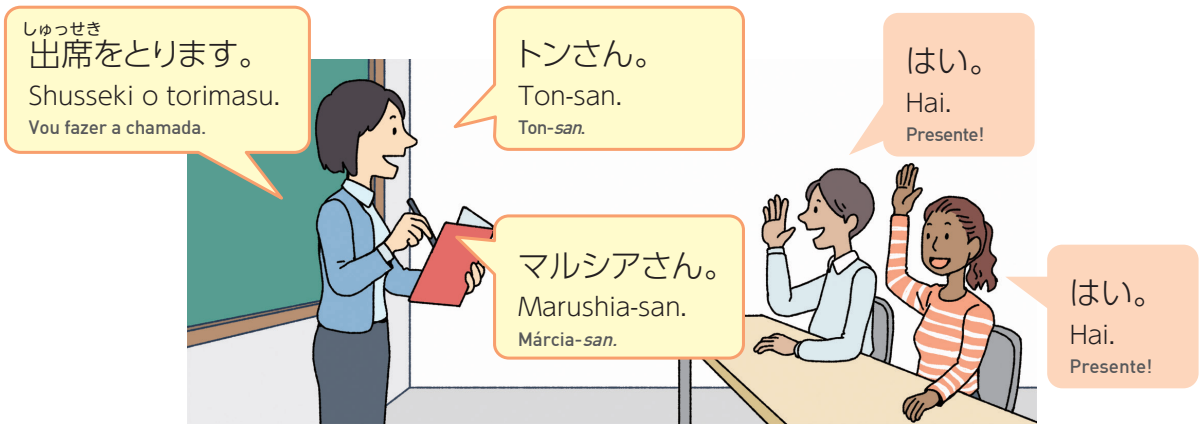

2. 始めましょう

00-02

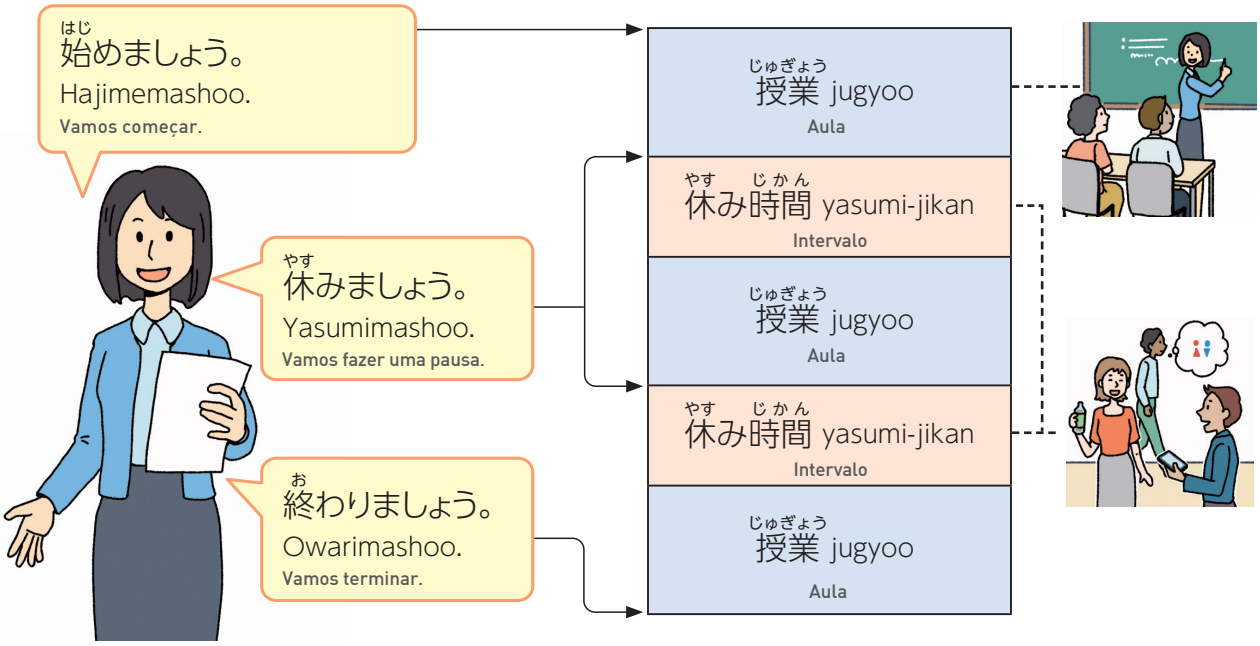

3. はい／いいえ

00-03

©The Japan Foundation

4. 聞(き)いてください

00-04

a. 聞(き)いてください。
Kiite kudasai.
Escute(m), por favor.

b. 言(い)ってください。
Itte kudasai.
Fale(m), por favor.

c. 見(み)てください。
Mite kudasai.
Veja(m), por favor.

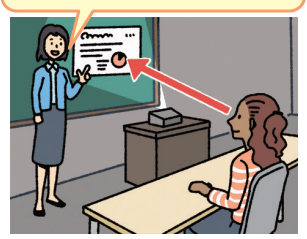

d. 3(さん)ページを見(み)てください。
San-peeji o mite kudasai.
Olhe(m) a página 3, por favor.

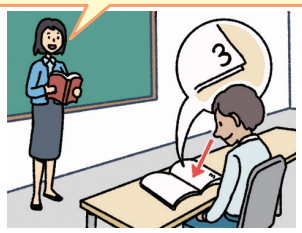

e. ペアで話(はな)してください。
Pea de hanashite kudasai.
Conversem em duplas, por favor.

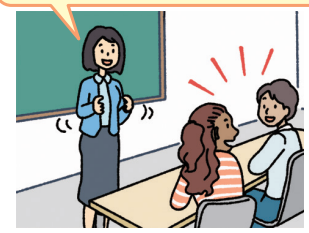

f. 読(よ)んでください。
Yonde kudasai.
Leia(m), por favor.

g. 書(か)いてください。
Kaite kudasai.
Escreva, por favor.

h. 見(み)せてください。
Misete kudasai.
Mostre-me, por favor.

i. 来(き)てください。
Kite kudasai.
Venha(m) para cá, por favor.

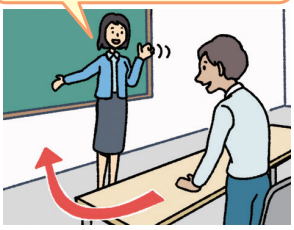

5. 質問(しつもん)があります

00-05

先生(せんせい)、質問(しつもん)があります。
Sensee, shitsumon ga arimasu.
Professor(a), eu tenho uma pergunta.

すみません。
トイレに行(い)ってもいいですか?
Sumimasen.
Toire ni ittemo ii desu ka?
Desculpe-me. Posso ir ao banheiro?

©The Japan Foundation